



LABORATORIO DI CONSULENZA E DIAGNOSTICA PER IL RESTAURO E LA CONSERVAZIONE

via Carlo d'Angiò, 31
73043 Copertino (Lecce) – Italia
+39 347 15 79 182

Calle Santa Llúcia, 9-11, 2o 1a
08191 Rubí (Barcellona) – Spagna
+34 651 59 06 22

Calle Posada, 13
07230 Montuïri (Mallorca, Balears) – Spagna
+34 651 59 06 22

www.diagnosticarestauro.it info@diagnosticarestauro.it



Il laboratorio offre consulenze specialistiche agli operatori del restauro di Beni Culturali e dell'Edilizia Civile.

L'esperienza ventennale, maturata in ambito pubblico e privato, viene messa a disposizione di progettisti, tecnici e operatori, con soluzioni inerenti le indagini diagnostiche, la caratterizzazione dei materiali, la valutazione dell'efficacia di prodotti e di metodiche operative, coniugando il rigore scientifico e l'accuratezza dei risultati analitici con la rapidità e con il miglior rapporto qualità/prezzo.

Grazie ad un'ampia gamma di strumentazioni e ad un'efficace rete di collaborazioni con professionisti ed enti di ricerca, e' in grado di soddisfare al meglio le richieste della committenza realizzando rapporti tecnici dettagliati e chiaramente leggibili, in tempi ridotti e con costi competitivi.

via Carlo d'Angiò, 31
73043 Copertino (Lecce) – Italia
+39 347 15 79 182

Calle Santa Llúcia, 9-11, 2o 1a
08191 Rubí (Barcellona) – Spagna
+34 651 59 06 22

Calle Posada, 13
07230 Montuïri (Mallorca, Balears) – Spagna
+34 651 59 06 22

www.diagnosticarestauro.it info@diagnosticarestauro.it

DIAGNOSTICA

- Redazione di progetti diagnostici
- Diagnostica del degrado
- Studio delle interazioni ambiente-manufatto
- Valutazione dello stato di conservazione

INDAGINI E ANALISI

- Indagini in sito
- Analisi chimico-fisiche di laboratorio
- Archeometria
- Monitoraggio microclimatico

SERVIZI

CONOSCENZA

- Datazione e autenticazione di dipinti
- Studio delle tecniche esecutive
- Individuazione di interventi pregressi

MANUTENZIONE

- Redazione di piani di manutenzione
- Controllo degli interventi conservativi
- Monitoraggio delle prestazioni prodotti

FORMAZIONE

- Attività di docenza
- Programmi didattici
- Corsi di aggiornamento

CI RIVOLGIAMO A:

SECRETARIATI REGIONALI DEL MINISTERO DEI BENI CULTURALI

elaborando piani diagnostici e capitolati nell'ambito della progettazione degli interventi di restauro, di manutenzione e di monitoraggio..

ARCHITETTI E DIRETTORI DEI LAVORI

fornendo consulenza scientifica per la caratterizzazione dei materiali costitutivi, per l'individuazione dei fattori responsabili del degrado e per la scelta delle tecniche di risanamento.

IMPRESE DI RESTAURO

con analisi scientifiche di supporto alla scelta delle modalità operative e dei nuovi materiali e per il controllo della loro efficacia nel tempo.

STORICI DELL'ARTE

contribuendo alla definizione dell'epoca di esecuzione e all'autenticazione di beni di interesse storico-artistico mediante lo studio delle tecniche esecutive.

ARCHEOLOGI

con analisi archeometriche mirate alla caratterizzazione dei materiali, all'individuazione delle materie prime e dei siti di approvvigionamento e alla ricostruzione dei processi produttivi.

MUSEI

fornendo supporto scientifico per lo studio delle opere esposte, per l'allestimento di percorsi espositivi e di laboratori didattici.

via Carlo d'Angiò, 31
73043 Copertino (Lecce) – Italia
+39 347 15 79 182

Calle Santa Llúcia, 9-11, 2o 1a
08191 Rubí (Barcellona) – Spagna
+34 651 59 06 22

Calle Posada, 13
07230 Montuïri (Mallorca, Balears) – Spagna
+34 651 59 06 22



PRINCIPALI LAVORI SVOLTI

via Carlo d'Angiò, 31
73043 Copertino (Lecce) – Italia
+39 347 15 79 182

Calle Santa Llúcia, 9-11, 2o 1a
08191 Rubí (Barcellona) – Spagna
+34 651 59 06 22

Calle Posada, 13
07230 Montuiri (Mallorca, Balears) – Spagna
+34 651 59 06 22

www.diagnosticarestauro.it info@diagnosticarestauro.it

BENI MONUMENTALI



Palazzo Reale (Napoli)



Cattedrale di Gravina (BA)



Palazzo Maddaloni (Napoli)



Palazzo D'Achille (Chieti)



Castello di Oria (BR)



Reggia di Caserta



Palazzo Citterio (Milano)



Ospedale SS. Annunziata (Sassari)



Palazzo Centi (L'Aquila)



Ospedale "Burreli" (Poggibonsi, SI)



Duomo di Foggia

via Carlo d'Angiò, 31
73043 Copertino (Lecce) – Italia
+39 347 15 79 182



Convento di San Alfonso (Agrigento)



Cenobio Monastico dell'Abbazia di Morimondo (MI)



Loggia Cornaro (Padova)



Porta Savonarola (Padova)

Calle Santa Llúcia, 9-11, 2o 1a
08191 Rubí (Barcellona) – Spagna
+34 651 59 06 22

Calle Posada, 13
07230 Montuiri (Mallorca, Balears) – Spagna
+34 651 59 06 22

EDIFICI RELIGIOSI



Cattedrale Ortodossa
(Nizza, Francia)



Abbazia di San Leonardo
(Siponto, Manfredonia, FG)



Basilica di Santa Croce (Lecce)



Abbazia di Santa Maria di Cerrate
(Lecce)



Basilica di Sant'Eufemia
(Grado, GO)



Cupola della Rocca
(Gerusalemme, Israele)



Chiesa di San Giacomo
(Chioggia, VE)



Chiesa di Santa Maria
Maddalena (Uggiano, LE)



Chiesetta di Vereto (Patti, LE)



Chiesa di San l'Agostino (FE)



Cattedrale di Altamura (BA)



Chiesa di San Gennaro
all'Olmo (Napoli)



Chiesa di Santa Lucia
(Terlizzi, BA)

via Carlo d'Angiò, 31
73043 Copertino (Lecce) – Italia
+39 347 15 79 182

Calle Santa Llúcia, 9-11, 2o 1a
08191 Rubí (Barcellona) – Spagna
+34 651 59 06 22

Calle Posada, 13
07230 Montuiri (Mallorca, Balears) – Spagna
+34 651 59 06 22

CRIPTE RUPESTRI



Cripta di San Gregorio (Mottola, TA)



Cripta di San Nicola (Mottola, TA)



Cripta di Santa Margherita (Mottola, TA)



Cripta di Sant' Angelo (Mottola, TA)



Cripta dei Santi Stefani (Vaste, LE)



Cripta del Crocifisso (Ugento, LE)



Cripta Madonna della Grotta (Ortelle, LE)



Cripta di San Biagio (S. Vito del Normanni, BR)



Cripta di Santo Stefano (Cursi, LE)

via Carlo d'Angiò, 31
73043 Copertino (Lecce) – Italia
+39 347 15 79 182

Calle Santa Llúcia, 9-11, 2o 1a
08191 Rubí (Barcellona) – Spagna
+34 651 59 06 22

Calle Posada, 13
07230 Montuiri (Mallorca, Balears) – Spagna
+34 651 59 06 22

MANUFATTI IN PIETRA



Dormitio Virginis (Museo Diocesano, Nardò, LE)



Fonte battesimale (Palazzo Imperiali, Francavilla F. no, BR)

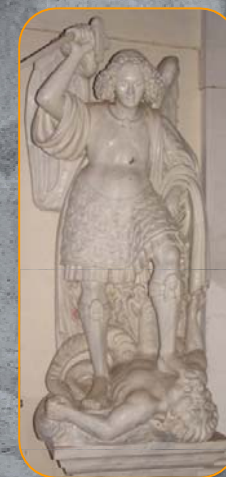

San Michele Arcangelo (Chiesa dell'Immacolata, Minervino, LE)



Altare lapideo, Chiesa di S. M. Maddalena (Uggiano, LE)



Portale della Chiesa dei Battenti (Galatina, LE)

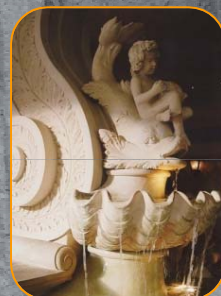

Fontana dell'Hotel Bellagio (Las Vegas, USA)



Altare di San Leonardo, Santuario Grottella (Copertino, LE)



"San Bartolomeo" (Musei Civici, Padova)



Presepi di Nuzzo Barba (1484-1524) : Basilica di S.ta Caterina (Galatina, LE) e Museo Diocesano di Bitonto (BA)



via Carlo d'Angiò, 31
73043 Copertino (Lecce) – Italia
+39 347 15 79 182

Calle Santa Llúcia, 9-11, 2o 1a
08191 Rubí (Barcellona) – Spagna
+34 651 59 06 22

Calle Posada, 13 (Padova)
07230 Montuiri (Mallorca, Balears) – Spagna
+34 651 59 06 22

DIPINTI MURALI



Castello di Ugento
(LE)



Chiesetta di Santo
Stefano (Soleto, LE)



Chiostro dei Paolotti
(Grottaglie, TA)



"Sedile" di Lecce

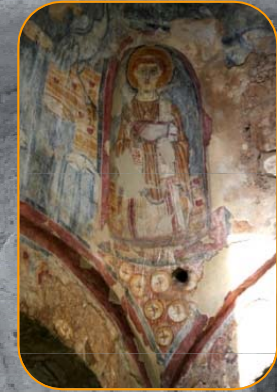

Tempietto di Seppannibale,
(Fasano, BR)



Sala Consiliare (Santa
Maria La Nova, Napoli)



Abbazia di San Mauro
(Sannicola, LE)



Chiesa di San Giuseppe (Bari)



"Madonna della
Scala" (Massafra, TA)



"Madonna della
Buona Nuova"
(Massafra, TA)



Villa Giustinian-Lolin
(Este, PD)

via Carlo d'Angiò, 31
73043 Copertino (Lecce) – Italia
+39 347 15 79 182



Museo Archeologico
(Ugento, LE)



Oratorio delle Dame
(Napoli)

Calle Santa Llúcia, 9-11, 2o 1a
08191 Rubí (Barcellona) – Spagna
+34 651 59 06 22



Villa Rinaldi (Asolo, TV)

Calle Posada, 13
07230 Montuiri (Mallorca, Balears) – Spagna
+34 651 59 06 22

DIPINTI SU TELA E TAVOLA



Velario del Teatro Piccinni
(Bari)



"Madonna con Bambino e Santi", (Marco Pino da Siena, sec. XVI)



Portone policromato
(F. Solimena, 1657-1747, Duomo di Nardo, LE)



Dipinti della "Collezione Coppola" (Museo E. Barba, Gallipoli, LE)



Madonna con Bambino
(Chiesa Madonna delle Grazie, Maglie, LE)



Polittico di G. Santacroce
(XVI sec., Castellaneta, TA)



"Madonna del Carmine"
(A. D. D'Orlando, sec. XVII)



"Il Teatro della Vita"
(Geremia Re, 1949)



Trittico della Chiesa di S. Bernardino (Molfetta, BA)



Volta della Chiesa della Purità
(Gallipoli, LE)



Plafone della Cattedrale SS. Annunziata, Modugno (BA)



Madonna con Bambino
(Chiesa S. Adpene, Bisceglie)



Plafone della Cattedrale di Gravina di Puglia (BA)

via Carlo d'Angiò, 31
73043 Copertino (Lecce) – Italia
+39 347 15 79 182

Calle Santa Llúcia, 9-11, 2o 1a
08191 Rubí (Barcellona) – Spagna
+34 651 59 06 22

Calle Posada, 13
07230 Montuiri (Mallorca, Balears) – Spagna
+34 651 59 06 22

MANUFATTI IN LEGNO



Stalli corali (Chiesa di San Bernardino, Molfetta, BA)



Crocifisso (Ceglie Messapica, BR)



"Cristo Deposto"
 (Confraternita del Purgatorio, Grottaglie, TA)



Calvari francescani (Frate Angelo Pietrafitta, sec. XVII, Chiesa dell'Annunziata, Ostuni, BR, e Basilica di Santa Caterina, Galatina, LE)



Coro Orsiniano (sec. XV, Basilica di Santa Caterina, Galatina, LE)



"Cristo Deposto" (Cattedrale di Palagiano, TA)



Pulpito ligneo (Chiesa Matrice, Soletto, LE)



Crocifisso (Chiesa di San Francesco, Oria, BR)

via Carlo d'Angiò, 31
 73043 Copertino (Lecce) – Italia
 +39 347 15 79 182



Apparato decorativo del Teatro Comunale (L'Aquila)

Calle Santa Llúcia, 9-11, 2o 1a
 08191 Rubí (Barcellona) – Spagna
 +34 651 59 06 22



Madonna dell'Uragano (F. Bonfiglio, 1724)



"Madonna della Luce"
 (sec. XIV, Chiesa del Cristo dei Domenicani, Brindisi)

Calle Posada, 13
 07230 Montuiri (Mallorca, Balears) – Spagna
 +34 651 59 06 22

MANUFATTI IN TERRACOTTA



Pavimento in piastrelle smaltate
(Chiesa di Santa Filomena, Ugento, LE)



"Cristo Deposto" di Andrea Briosco detto "Riccio" (1470-1532)
(Chiesa di San Canzian, Padova)



"Madonna in trono con Bambino"
(Chiesa di San Martino, Padova)



Pannello in piastrelle smaltate
(Chiesa di S. M. degli Angeli,
Gallipoli, LE)



"Compianto su Cristo morto" (sec. XV, Chiesa di
Sant'Agnese, Portogruaro, VE)

via Carlo d'Angiò, 31
73043 Copertino (Lecce) – Italia
+39 347 15 79 182

Calle Santa Llùcia, 9-11, 2o 1a
08191 Rubí (Barcellona) – Spagna
+34 651 59 06 22

Calle Posada, 13
07230 Montuiri (Mallorca, Balears) – Spagna
+34 651 59 06 22

MANUFATTI IN METALLO



Statua di Eraclio (Barletta)



"Vittoria Alata", Monumento ai Caduti della I Guerra Mondiale (R. Brozzi, 1929, Casarano, LE)



Monumento a "Vittorio Emanuele II" (Lecce)



Monumento a Tito da Lodi detto "Fanfulla" (A. Barbone, 1844-1938, Lecce)



Angelo segnamento (Chiesa di S. Giacomo, Chioggia, VE)



"Lampada senza luce" (G. Martinez, 1927, Galatina, LE)



"Sant' Antonio da Padova" (F. Manzoni, 1768, Monteroni di Lecce)

via Carlo d'Angiò, 31
73043 Copertino (Lecce) – Italia
+39 347 15 79 182

Calle Santa Llúcia, 9-11, 2o 1a
08191 Rubí (Barcellona) – Spagna
+34 651 59 06 22

Calle Posada, 13
07230 Montuiri (Mallorca, Balears) – Spagna
+34 651 59 06 22

MANUFATTI IN GESSO



Stucchi dell'Atrio del Liceo Genovese
(Napoli)



"Maddalena Penitente"
(bozzetto di A. Canova, Musel Civici, Padova)



Gruppo scultoreo dell'Altare del
Crocifisso (Chiesa del Servi, Padova)

via Carlo d'Angiò, 31
73043 Copertino (Lecce) – Italia
+39 347 15 79 182

Calle Santa Llúcia, 9-11, 2o 1a
08191 Rubí (Barcellona) – Spagna
+34 651 59 06 22

Calle Posada, 13
07230 Montuiri (Mallorca, Balears) – Spagna
+34 651 59 06 22

MANUFATTI IN CARTAPESTA

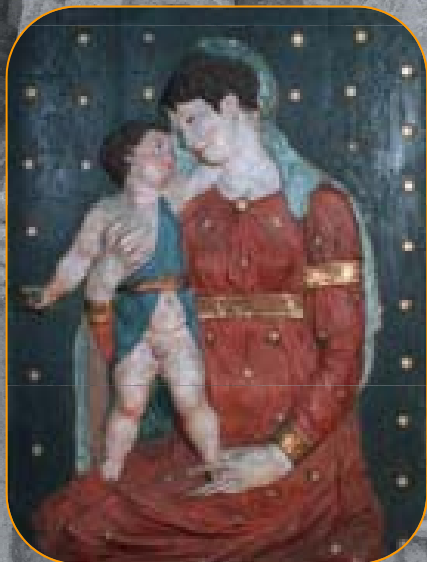

"Madonna con Bambino"
(sec. XVI, Jacopo Sansovino,
Fine Arts Museum, Budapest)



"San Michele Arcangelo"
(M. Manieri, Chiesa del Carmine, Lecce)



"Santa Elisabetta" (M. Manieri,
Museo Diocesano, Gallipoli, LE)



"Cristo Deposto" (G. Manzo, 1914, Supersano, LE)

via Carlo d'Angiò, 31
73043 Copertino (Lecce) – Italia
+39 347 15 79 182

Calle Santa Llúcia, 9-11, 2o 1a
08191 Rubí (Barcellona) – Spagna
+34 651 59 06 22

Calle Posada, 13
07230 Montuiri (Mallorca, Balears) – Spagna
+34 651 59 06 22

SITI ARCHEOLOGICI

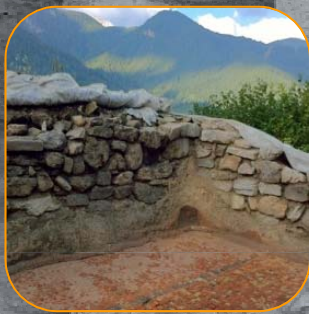

Santuario romano di Monte Calvario
(Auronzo di Cadore, BL)



Cinta muraria di Castiglione di Paludi (CS)
III-IV sec. a. C



Teatro di Hierapolis di Figia (Turchia)



"Afroditte" (II sec. a. C.)
Museo Archeologico, Venezia

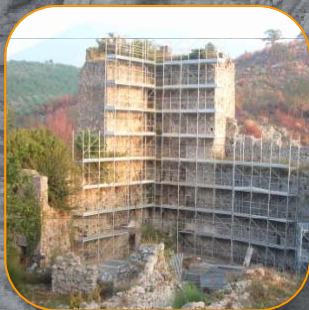

Ruderi del Castello Aragonese
(Mercato San Severino, SA)



Ruderi della Cattedrale (Ischia, NA)



Via dell'Abbondanza (Pompei, NA)



Tell Tuqan (Siria)

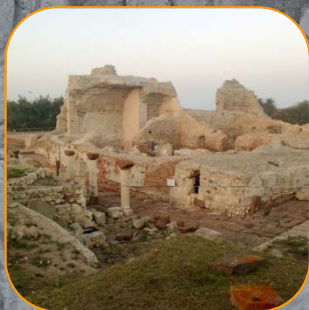

Tepidarium delle Terme Romane
(Porto Torres, SS)

via Carlo d'Angiò, 31
73043 Copertino (Lecce) – Italia
+39 347 15 79 182

Calle Santa Llúcia, 9-11, 2o 1a
08191 Rubí (Barcellona) – Spagna
+34 651 59 06 22

Calle Posada, 13
07230 Montuiri (Mallorca, Balears) – Spagna
+34 651 59 06 22

CONTATTI

Per informazioni tecniche ed economiche
o per consulenze specifiche e preventivi
contattateci ai seguenti numeri:

Dr. Davide Melica

+39 347 157 91 82

Dr. ssa Lucia Bosch Rubio

+34 651 59 06 22

o scriveteci a:

info@diagnosticarestauro.it

via Carlo d'Angiò, 31
73043 Copertino (Lecce) – Italia
+39 347 15 79 182

Calle Santa Llúcia, 9-11, 2o 1a
08191 Rubí (Barcellona) – Spagna
+34 651 59 06 22

Calle Posada, 13
07230 Montuiri (Mallorca, Balears) – Spagna
+34 651 59 06 22